MUTUELLE & ASSURANCES

ÉTUDIANTES

HEYME

Assure ta soif de liberté

HEYME

L'ASSURANCE DES JEUNES

digitale & connectée

Profite de la vie et préserve ton budget
avec notre appli **HEYME MyReduc**.
Tu trouveras des milliers de réductions
sur tes enseignes préférées.

Shopping, resto, ciné...

Vous & Nous

Engagés aux côtés des jeunes depuis près de 50 ans,
On vous a vu grandir, changer, oser,
Partir à la découverte des autres,
***VOUS** mobiliser pour plus de justice,*
Pour la planète, pour vos libertés.

Dans ce monde en perpétuelle mutation, où
***VOUS** allez étudier, tracer de nouvelles voies,*
Dessiner une société responsable et solidaire,
En devenir les acteurs.

***NOUS** allons vous accompagner, vous protéger*
Avec des solutions d'assurance pour votre santé
et votre quotidien.
Adaptées à vos modes de vie et à vos besoins,
Simples, transparentes et connectées.
VOUS** êtes uniques et singuliers comme **NOUS
*Alors **ENSEMBLE** construisons demain !*

La team HEYME

COMMENT FONCTIONNE LE SYSTÈME DE SOINS EN FRANCE ?

LA SÉCURITÉ SOCIALE NE REMBOURSE PAS TOUS TES FRAIS DE SANTÉ

La Sécurité sociale a pour mission de te protéger contre les risques de la vie, au travers notamment de la prise en charge de tes frais médicaux.

En France, le remboursement se décompose en deux niveaux :

- La part obligatoire, prise en charge par la Sécurité sociale
- La part complémentaire, appelée également ticket modérateur et qui reste à ta charge

CONSULTATION CHEZ UN MÉDECIN GÉNÉRALISTE :

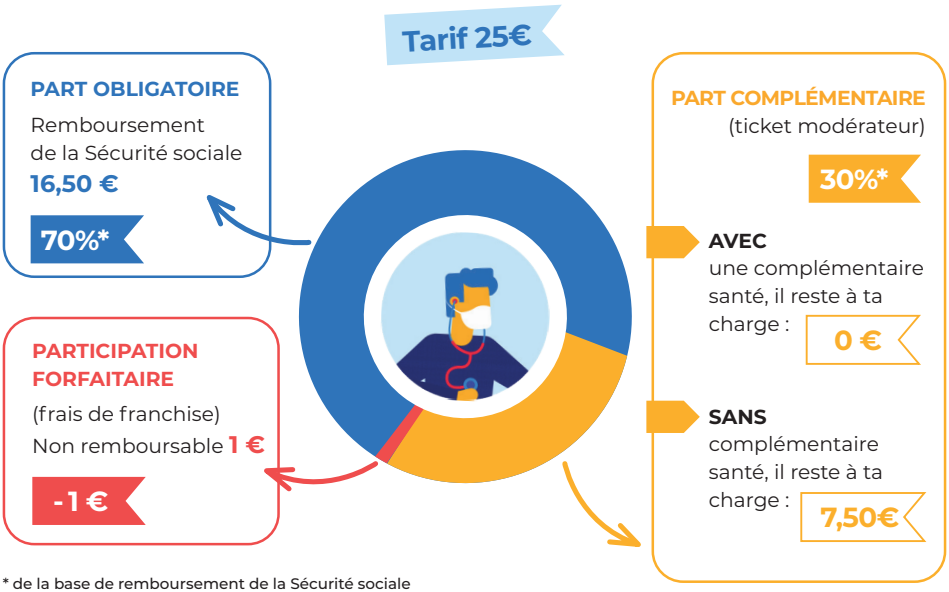

* de la base de remboursement de la Sécurité sociale

QU'EST-CE QU'UNE COMPLÉMENTAIRE SANTÉ ?

Le rôle de la complémentaire santé est de couvrir totalement ou partiellement les dépenses de santé qui restent à ta charge (ticket modérateur) après le remboursement de la Sécurité sociale, d'où la désignation de « complémentaire » : frais de médecin, dentaires, optique, dépassements d'honoraires, forfait hospitalier, ...

Un accident est vite arrivé : *poignet cassé, fracture de la jambe, déchirure des ligaments croisés...*
sans complémentaire santé la facture peut être salée *!*

HOSPITALISATION DE 3 JOURS AVEC CHIRURGIE :

Tarif 4 474 €*

**Basée sur le cas d'un établissement de soin pratiquant les tarifs conventionnés par la Sécurité sociale*

Pris en charge dans sa totalité ou partiellement par une complémentaire santé

LA SÉCURITÉ SOCIALE

TE REMBOURSE :

LA PART OBLIGATOIRE

80%

- 24€ DE PARTICIPATION FORFAITAIRE

soit

3556€

NE TE REMBOURSE PAS :

LA PART COMPLÉMENTAIRE :

20% soit **894 €**

+ FORFAIT HOSPITALIER JOURNALIER :

tu devras payer 20€ / jour soit :

20 € x 3 jours = 60€

= RESTE À TA CHARGE DE 978€

+ LES SUPPLÉMENTS DE CONFORT

(chambre individuelle, télé...)

MA COMPLÉMENTAIRE SANTÉ

*HEYME te propose une couverture complète et 4 niveaux de garanties pour **s'adapter à tes besoins** !*

HEYME couvre tes besoins essentiels dès le premier niveau :
Hospitalisation, soins courants, pharmacie.

LES +

- ***TARIF UNIQUE POUR LES 16-24 ANS***
- ***SOUSCRIPTION EN QUELQUES CLICS***
- ***PRISE D'EFFET IMMÉDIATE***

Pas d'avance de frais chez la plupart des médecins, ta carte mutuelle HEYME te donne accès au Tiers Payant.

LA TÉLÉCONSULTATION MÉDICALE

Consulte un médecin depuis ton smartphone.
Service valable 24h/24, 7j/7.

À PARTIR DE

9,90€

/ mois

	01	02	03	04
Hospitalisation	●●	●●	●●●	●●●●
Soins courants	●	●●	●●●	●●●●
Dentaire	●	●●	●●●	●●●●
Forfaits prévention	●	●	●●●	●●●●
Optique			●●●	●●●●
Audition			●●	●●
	à partir de **9,90€** / mois	à partir de **17,90€** / mois	à partir de **31,90€** / mois	à partir de **48,90€** / mois

INCLUSES DANS NOS MUTUELLES

RESPONSABILITÉ CIVILE
Pour tes stages et ta vie quotidienne

RESPONSABILITÉ CIVILE MÉDICALE
Pour les étudiants en filière santé

ASSISTANCE RAPATRIEMENT
Pour tes séjours à l'étranger

UNE APPLI POUR TE FACILITER LA VIE

Consulte tes remboursements et télécharge ta carte de tiers payant avec ton **appli mobile HEYME**. Tu pourras même trouver un médecin près de chez toi.

Besoin d'infos ou de conseils
pour souscrire à l'une de nos offres ?
Contacte la team HEYME

Sur notre site
www.heyme.care

Par téléphone
09 71 09 07 07
Du lundi au vendredi
de 9h00 à 18h00

Rejoins-nous
sur nos réseaux

HEYME - LUTECEA, Société par Actions Simplifiée au capital de 10 000€, dont le siège social est situé 10 rue Léon Paulet - 13008 Marseille, immatriculée au RCS de Marseille sous le n° 845 181 379 et inscrite à l'ORIAS sous le n° 19002840 - Avril 2021 - Document non contractuel - Crédits photos : Shutterstock et IStockphoto - Imprimeur : Saxoprint - Ne pas jeter sur la voie publique